

PROMOÇÃO

SOLFÉRIAS
viajar aproxima



Programa operado por Solférias - RNAVT n.º 1989



RESERVAS
ATÉ
23 DEZEMBRO
2019

Viagens na Minha Terra®

HOTEL S. PEDRO*** Arouca

desde

70€

1 Noite

Entre 4 janeiro e 23 dezembro 2019

(Exceto épocas especiais: S. Valentim, Carnaval, Páscoa, Natal)

Ref.: 04/01/2019 – P001/2019

Saiba mais junto do seu agente de viagens.

Preço desde inclui: 1 Noites de alojamento em quarto duplo/twin standard no Hotel S. Pedro*** com pequeno-almoço buffet; 1 Jantar no restaurante do hotel com "menu regional" (bebidas de seleção incluídas); Caminhada "Os Passadicos do Paiva"; Oferta de piquenique. | Consultado no dia 04.01.2019.

Solférias Operador Turístico | www.solférias.pt

Rua Soeiro Pereira Gomes, Lote 1, 1-B | 160-196 Lisboa | NIPC: 503 339 938 | RNAVT n.º 1989



PROMOÇÃO

SOLFÉRIAS
viajar aproxima



Programa operado por Solférias – RNAVT n.º 1989

Viagens na minha Terra[®]

Hotel S. Pedro***Arouca

desde **70€**



1 Noite - Entre 04.01.19 e 23.12.19
Excepto épocas especiais: S. Valentim, Carnaval, Páscoa, Natal)

Saiba mais junto do seu agente de viagens.

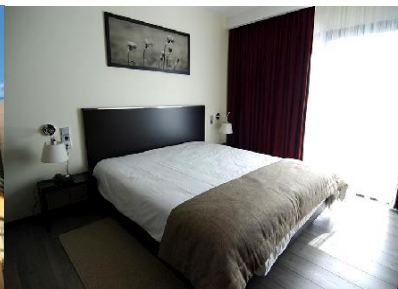

Programa "Nos Passadiços de Arouca"

INCLUI:

- 1 Noite de alojamento em quarto duplo/twin standard com pequeno-almoço;
- 1 Jantar no restaurante do hotel com "menu regional" (bebidas de seleção incluídas); ⁽³⁾
- Caminhada "Os Passadiços do Paiva";
- Oferta de piquenique: 1 água, 2 peças de fruta de época, broa de milho caseira, enchido local e broa de abóbora.

PREÇOS POR PESSOA E PROGRAMA (€)	1 NOITE	2 NOITES
Duplo/Twin Standard	70,00	100,00
Suite Sul (mín. 2 adultos)	100,00	135,00
1.ª e 2.ª Criança (até 12 anos) – em Suite Sul	GRÁTIS	
1.ª e 2.ª Criança (13-16 anos) – em Suite Sul	50,00	67,50

NOTAS: 1. Oferta não acumulável com outras promoções em vigor. 2. Programa sujeito a disponibilidade do hotel. 3. Menu Regional inclui: entradas locais, medalhão de vitela arouquesa na brasa com legumes da época e batata, bebidas (água, chá ou vinho verde), sobremesa (pão-de-ló com gelado de fruta da época), café e pinguça. | Disponível menu infantil (sob consulta).

